

# COMUNE DI RIMINI

**OGGETTO:**  
 ELABORATO GRAFICO DELLA DOMANDA DI  
 CONCESSIONE DEMANIALE MARITTIMA

TAVOLA U STATO DI PROGETTO

DATA: MARZO 2019

**RICHIEDENTE:**  
 SOC. STRAMPALATO SNC DI GUIDI YURI  
 SEDE IN RIMINI VIA DESTRA DEL PORTO N. 159

**UBICAZIONE:** RIMINI  
 UBICAZIONE: RIMINI VIA DESTRA DEL PORTO N. 159  
 ESTREMI CATASTALI: FG. 66 MAPP. 1369

**PROGETTISTA:**  
 STUDIO TECNICO  
 ARCH. D'ALESSANDRO TERESA E CATERINA PULGINELLA  
 VIA MILAZZO 48/50, 47923 RIMINI  
 TEL E FAX 0541/28980  
 CATERINA.PULGINELLA@ARCHIWORLDPEC.IT  
 TERESA.DALESSANDRO@PEC.IT

PLANIMETRIA GENERALE  
 1:2000

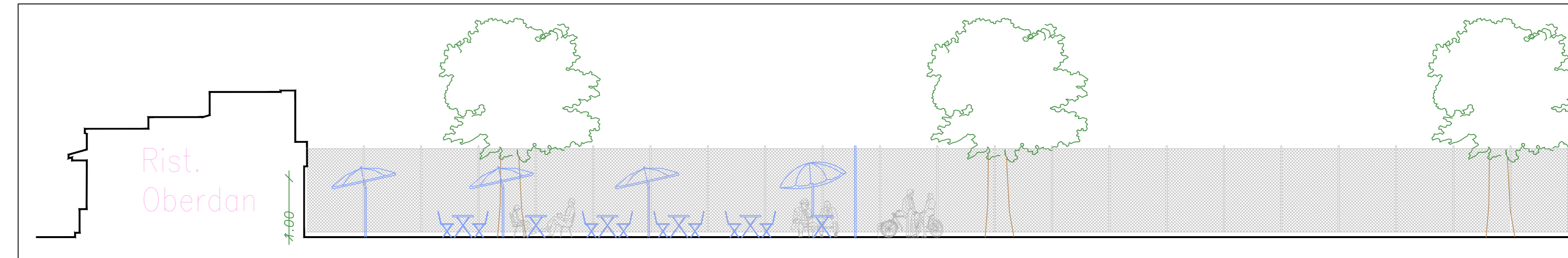
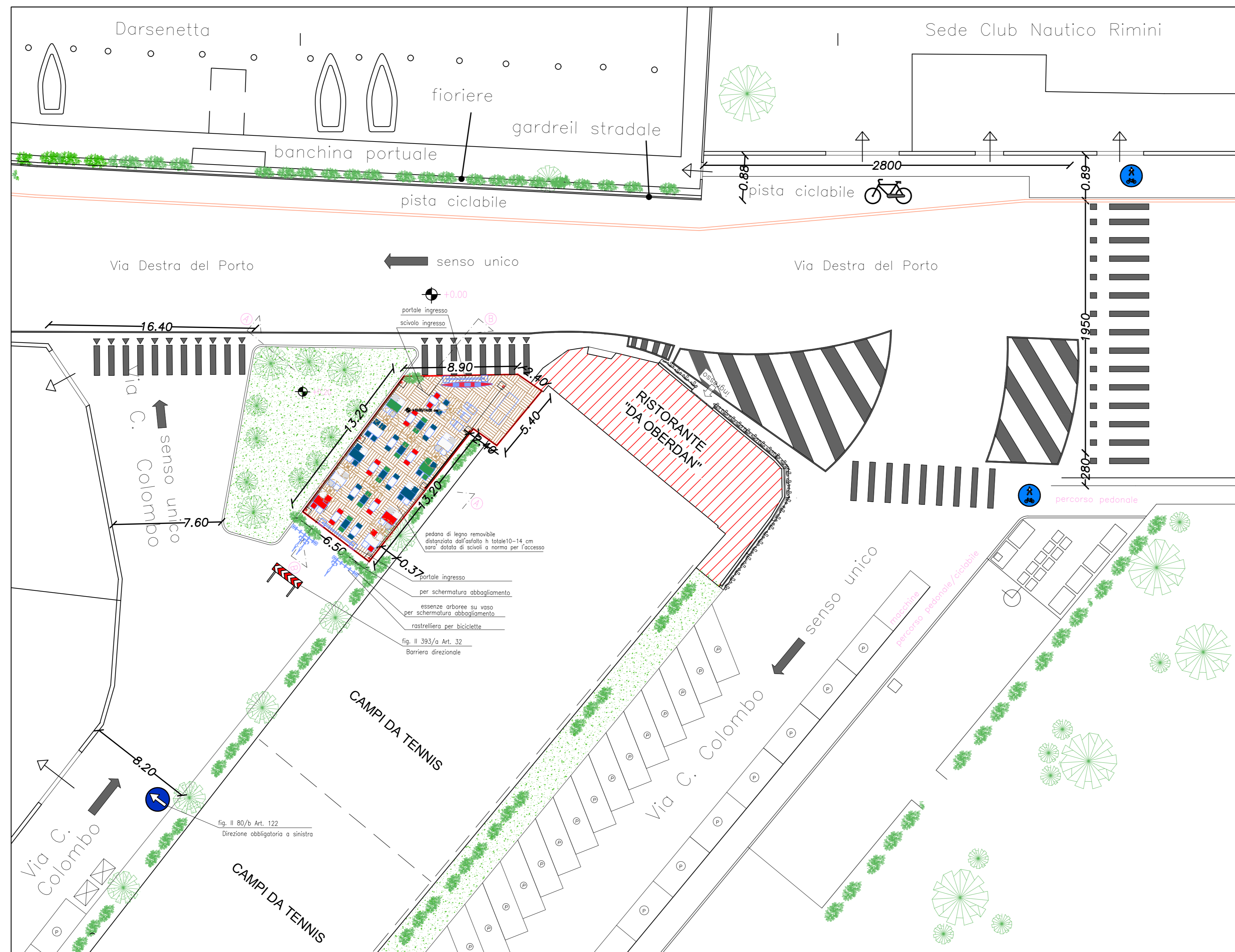
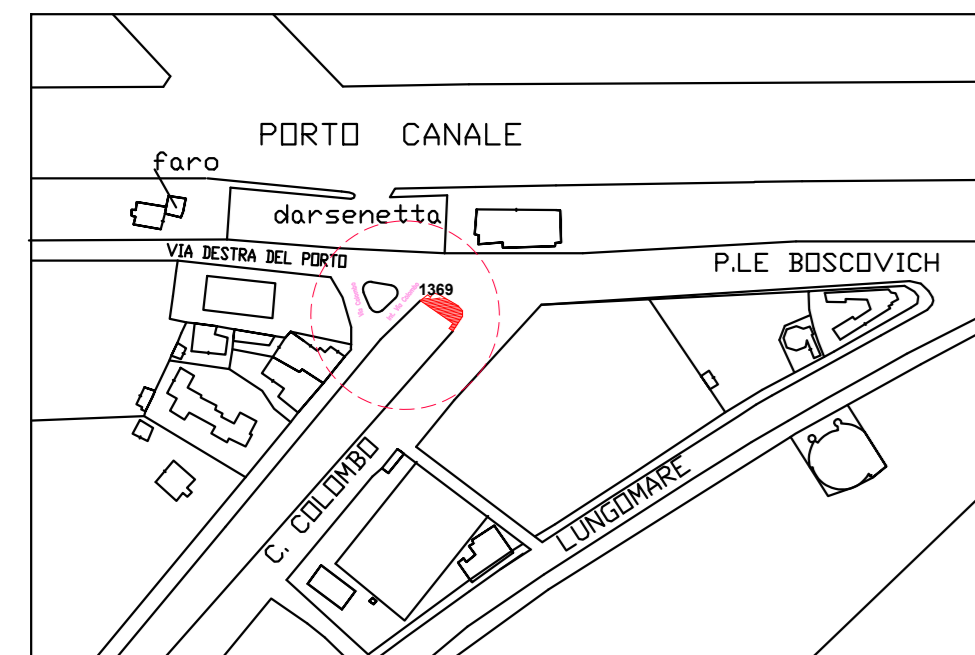

SEZIONE B-B  
 STATO DI PROGETTO 1/100

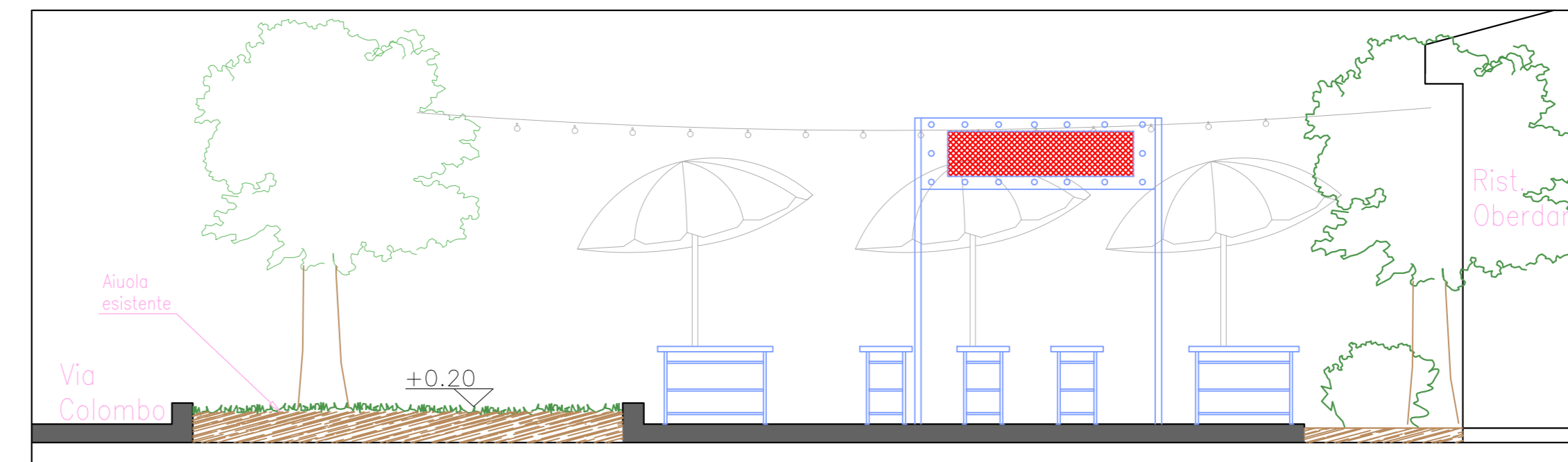

SEZIONE A-A  
 STATO DI PROGETTO 1/50



LUCI A SOSPENSIONE SUI TAVOLI E  
 SOTTO OMBRELLONI

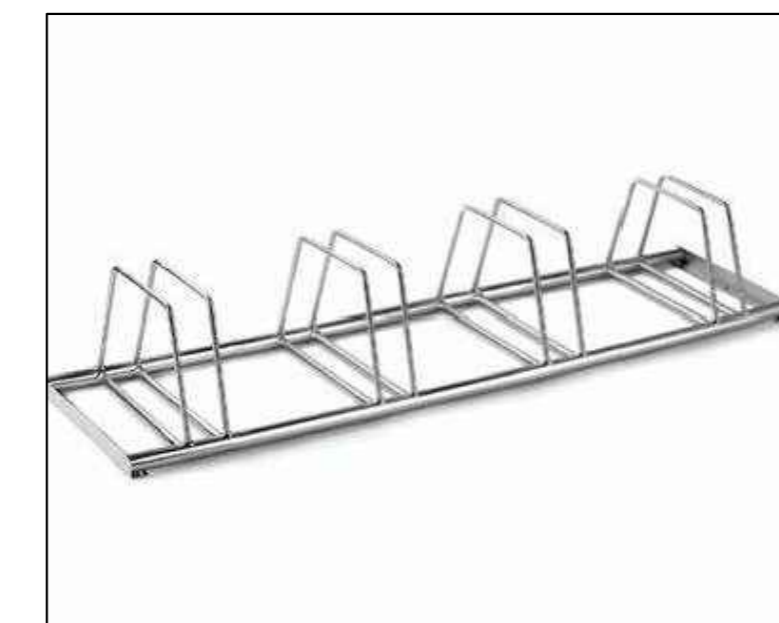

RASTRELLIERA PER BICICLETTE



OMBRELLONI PER TAVOLI



SEDUTE E TAVOLI SERIE ARC EN CIEL  
 DITTA EMU